



فرم شناسنامه خدمت دستگاه اجرایی

۱- عنوان خدمت: نظارت عالی بر اجرای پروژه های آماده سازی		۲- شناسه خدمت	
نام دستگاه اجرایی: اداره کل راه و شهرسازی		نام دستگاه مادر: وزارت راه و شهرسازی	
شرح خدمت		نظارت عالی بر اجرای پروژه های آماده سازی	
نوع خدمت		<input type="checkbox"/> خدمت به شهروندان (G2C) <input checked="" type="checkbox"/> خدمت به کسب و کار (G2B) <input type="checkbox"/> خدمت به دیگر دستگاه های دولتی (G2G)	
ماهیت خدمت		<input checked="" type="checkbox"/> حاکمیتی <input type="checkbox"/> تصدی گری	
سطح خدمت		<input type="checkbox"/> ملی <input type="checkbox"/> منطقه ای <input checked="" type="checkbox"/> استانی <input type="checkbox"/> شهری <input type="checkbox"/> روستایی	
رویداد مرتبط با:		<input type="checkbox"/> تولد <input type="checkbox"/> آموزش <input type="checkbox"/> سلامت <input type="checkbox"/> مالیات <input type="checkbox"/> کسب و کار <input type="checkbox"/> تامین اجتماعی <input type="checkbox"/> ثبت مالکیت <input checked="" type="checkbox"/> تاسیسات شهری <input type="checkbox"/> بیمه <input type="checkbox"/> ازدواج <input type="checkbox"/> بازنشستگی <input type="checkbox"/> مدارک و گواهینامه ها <input type="checkbox"/> وفات <input checked="" type="checkbox"/> سایر	
نحوه آغاز خدمت		<input type="checkbox"/> تقاضای گیرنده خدمت <input type="checkbox"/> فرارسیدن زمانی مشخص <input type="checkbox"/> رخداد رویدادی مشخص <input checked="" type="checkbox"/> تشخیص دستگاه <input checked="" type="checkbox"/> سایر: ...	
مدارک لازم برای انجام خدمت		انتخاب پیمانکار طرح - نقشه های اجرائی مصوب	
قوانین و مقررات بالادستی		قانون و آئین نامه نظارت بر آماده سازی	
آمار تعداد خدمت گیرندگان		... خدمت گیرندگان در: <input type="checkbox"/> ماه <input type="checkbox"/> فصل <input type="checkbox"/> سال	
متوسط مدت زمان ارائه خدمت:		۱ الی ۲ سال	
تواتر		<input type="checkbox"/> یکبار برای همیشه	
تعداد بار مراجعه حضوری		... بار در: <input type="checkbox"/> ماه <input type="checkbox"/> فصل <input type="checkbox"/> سال	
هزینه ارائه خدمت (ریال) به		مبلغ (مبالغ)	
خدمت گیرندگان		رایگان	
آدرس دقیق و مستقیم خدمت در وبگاه در صورت الکترونیکی بودن همه یا بخشی از آن			
نام سامانه مربوط به خدمت در صورت الکترونیکی بودن همه یا بخشی از آن:			
مراحل خدمت		نوع ارائه	
در مرحله اطلاع رسانی خدمت		<input type="checkbox"/> الکترونیکی <input type="checkbox"/> اینترنتی (مانند وبگاه دستگاه) <input type="checkbox"/> تلفن همراه (برنامه کاربردی) <input type="checkbox"/> پست الکترونیک <input type="checkbox"/> ارسال پستی <input type="checkbox"/> تلفن گویا یا مرکز تماس <input type="checkbox"/> پیام کوتاه <input type="checkbox"/> سایر (با ذکر نحوه دسترسی)	
در مرحله اطلاع رسانی خدمت		<input checked="" type="checkbox"/> غیرالکترونیکی <input checked="" type="checkbox"/> جهت احراز اصالت فرد <input checked="" type="checkbox"/> جهت احراز اصالت مدرک <input checked="" type="checkbox"/> نبود زیرساخت ارتباطی مناسب <input type="checkbox"/> سایر:	
نحوه دسترسی به خدمت		<input type="checkbox"/> ملی <input checked="" type="checkbox"/> استانی <input type="checkbox"/> شهرستانی <input type="checkbox"/> مراجعه به دستگاه:	

<input type="checkbox"/> الکترونیکی <input type="checkbox"/> اینترنتی (مانند وبگاه دستگاه) <input type="checkbox"/> تلفن همراه (برنامه کاربردی) <input type="checkbox"/> پست الکترونیک <input type="checkbox"/> ارسال پستی <input type="checkbox"/> تلفن گویا یا مرکز تماس <input type="checkbox"/> پیام کوتاه <input type="checkbox"/> دفاتر پیشخوان شماره قرارداد و اگذاری خدمات به دفاتر پیشخوان: <input type="checkbox"/> عناوین مشابه دفاتر پیشخوان <input type="checkbox"/> سایر (با ذکر نحوه دسترسی)			در مرحله درخواست خدمت				
						<input checked="" type="checkbox"/> غیرالکترونیکی ذکر ضرورت مراجعه حضوری <input checked="" type="checkbox"/> جهت احراز اصالت فرد <input checked="" type="checkbox"/> جهت احراز اصالت مدرک <input checked="" type="checkbox"/> نبود زیرساخت ارتباطی مناسب <input type="checkbox"/> سایر:	
<input type="checkbox"/> الکترونیکی <input type="checkbox"/> اینترنتی (مانند درگاه دستگاه) <input type="checkbox"/> اینترنتی (مانند اینترانت داخلی دستگاه یا ERP) <input type="checkbox"/> پست الکترونیک <input type="checkbox"/> سایر (با ذکر نحوه دسترسی)			مرحله تولید خدمت (فرایند داخل دستگاه با ارتباط با دیگر دستگاه ها)				
<input checked="" type="checkbox"/> غیرالکترونیکی ذکر ضرورت مراجعه حضوری رسیدگی و نظارت حضوری بر اجرای پروژه های آماده سازی							
<input type="checkbox"/> الکترونیکی <input type="checkbox"/> اینترنتی (مانند وبگاه دستگاه) <input type="checkbox"/> تلفن همراه (برنامه کاربردی) <input type="checkbox"/> پست الکترونیک <input type="checkbox"/> ارسال پستی <input type="checkbox"/> تلفن گویا یا مرکز تماس <input type="checkbox"/> پیام کوتاه <input type="checkbox"/> دفاتر پیشخوان شماره قرارداد و اگذاری خدمات به دفاتر پیشخوان: <input type="checkbox"/> عناوین مشابه دفاتر پیشخوان <input type="checkbox"/> سایر (با ذکر نحوه دسترسی)			در مرحله ارائه خدمت				
						<input checked="" type="checkbox"/> غیرالکترونیکی ذکر ضرورت مراجعه حضوری <input checked="" type="checkbox"/> جهت احراز اصالت فرد <input checked="" type="checkbox"/> جهت احراز اصالت مدرک <input checked="" type="checkbox"/> نبود زیرساخت ارتباطی مناسب <input type="checkbox"/> سایر:	
استعلام	استعلام الکترونیکی		فیلدهای مورد تبادل			نام سامانه های دیگر	
	غیر الکترونیکی	Batch	برخط online	مبلغ (در صورت پرداخت هزینه)	فیلدهای مورد تبادل		نام سامانه های دستگاه دیگر
	<input type="checkbox"/>	<input type="checkbox"/>	<input type="checkbox"/>		-		-
استعلام غیر الکترونیکی	استعلام الکترونیکی		فیلدهای مورد تبادل			نام سامانه های دستگاه دیگر	
	غیر الکترونیکی	Batch	برخط online	مبلغ (در صورت پرداخت هزینه)	فیلدهای مورد تبادل		نام سامانه های دستگاه دیگر
	<input type="checkbox"/>	<input type="checkbox"/>	<input type="checkbox"/>		-		-
اگر استعلام غیر الکترونیکی است، استعلام توسط:		دستگاه	<input type="checkbox"/>	دستگاه مراجعه کننده	<input type="checkbox"/>		

۷- ارتباط خدمت با سایر سامانه ها (بانکهای اطلاعاتی) در دستگاه

۸- ارتباط خدمت با سایر دستگاههای دیگر



<input type="checkbox"/>	<input type="checkbox"/>	<input type="checkbox"/>	<input type="checkbox"/>	-	-	-	
دستگاه							
مراجعه کننده							
۱-مراجعه پیمانکار یا سازنده به سازمان							۹- عنوان: ۱۰- نمودار ارتباطی فرایندهای خدمت
۲-ارائه طرحها و نقشه های طرح توسط پیمانکار یا سازنده							
۳-برگزاری جلسه کمیته فنی و بررسی نقشه ها							
۴-ابلاغ به سازنده							

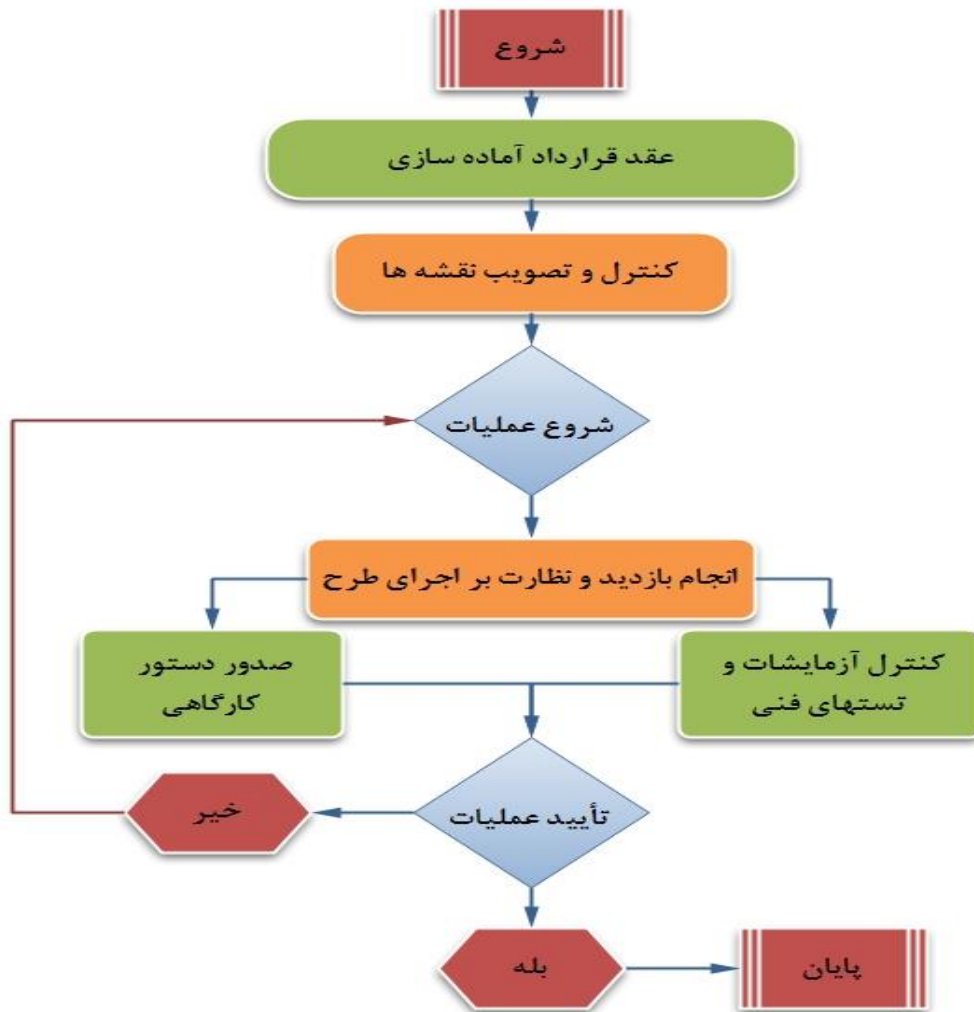

تکمیل کننده فرم: محبوب گل آور	تلفن: ۴۵۳۳۷۴۱۲۰۹	پست الکترونیک:	واحد مربوط: معاونت مسکن و ساختمان
بازبینی در تیم وب استان اردبیل جهت درج در پرتال : حامدرضا فرزانه			