

۱- عنوان خدمت: تعیین حدود صلاحیت حرفه ای دارندگان مدارک حرفه ای مرتبط با مهندسی ساختمان (وفق تبصره ۲ ماده ۷ قانون نظام مهندسی و کنترل ساختمان)		۲- شناسه خدمت: ۱۵۰۶۱۶۸۱۰۰۰ (این فیلد توسط سازمان مدیریت و برنامه ریزی کشور تکمیل می شود.)	
۳- ارائه دهنده خدمت	نام دستگاه اجرایی: اداره کل راه شهرسازی استان ها		
	نام دستگاه مادر: وزارت راه و شهرسازی		
۴- مشخصات خدمت	شرح خدمت تعیین حدود صلاحیت حرفه ای دارندگان مدارک حرفه ای مرتبط با مهندسی ساختمان (وفق تبصره ۲ ماده ۷ قانون نظام مهندسی و کنترل ساختمان)		
	نوع خدمت	<input type="checkbox"/> خدمت به شهروندان (G2C) <input checked="" type="checkbox"/> خدمت به کسب و کار (G2B) <input type="checkbox"/> خدمت به دیگر دستگاه های دولتی (G2G)	
	ماهیت خدمت	<input checked="" type="checkbox"/> حاکمیتی <input type="checkbox"/> تصدی گری	
	سطح خدمت	<input type="checkbox"/> ملی <input type="checkbox"/> منطقه ای <input checked="" type="checkbox"/> استانی <input type="checkbox"/> شهری <input type="checkbox"/> روستایی	
	رویداد مرتبط با:	<input type="checkbox"/> تولد <input type="checkbox"/> آموزش <input type="checkbox"/> سلامت <input type="checkbox"/> مالیات <input checked="" type="checkbox"/> کسب و کار <input type="checkbox"/> تامین اجتماعی <input type="checkbox"/> ثبت مالکیت <input type="checkbox"/> تاسیسات شهری <input type="checkbox"/> بیمه <input type="checkbox"/> ازدواج <input type="checkbox"/> بازنشستگی <input type="checkbox"/> مدارک و گواهینامه ها <input type="checkbox"/> وفات <input type="checkbox"/> سایر	
	نحوه آغاز خدمت	<input checked="" type="checkbox"/> تقاضای گیرنده خدمت <input type="checkbox"/> فرارسیدن زمانی مشخص <input type="checkbox"/> رخداد رویدادی مشخص <input type="checkbox"/> تشخیص دستگاه <input type="checkbox"/> سایر: ...	
	مدارک لازم برای انجام خدمت	۱- تکمیل فرم تقاضا توسط متقاضی ۲- اصل و کپی برابر اصل ریز نمرات و دانشنامه مقاطع تحصیلی	
	قوانین و مقررات بالادستی	قانون نظام مهندسی و کنترل ساختمان مصوب اسفند ۱۳۷۴ و آیین نامه اجرایی مصوب بهمن ماه ۱۳۷۵	
	آمار تعداد خدمت گیرندگان	... خدمت گیرندگان در: <input type="checkbox"/> ماه <input type="checkbox"/> فصل <input type="checkbox"/> سال	
	متوسط مدت زمان ارایه خدمت:	۲ تا ۳ ماه	
تواتر	<input checked="" type="checkbox"/> یکبار برای همیشه ... بار در: <input type="checkbox"/> ماه <input type="checkbox"/> فصل <input type="checkbox"/> سال یکبار		
تعداد بار مراجعه حضوری	در صورت تکمیل بودن مدارک درخواستی ۱ الی ۲ بار		
۵- جزئیات خدمت	هزینه ارایه خدمت (ریال) به	مبلغ (مبالغ)	شماره حساب (های) بانکی
	خدمت گیرندگان		پرداخت بصورت الکترونیک
			<input type="checkbox"/>
			<input type="checkbox"/>
		...	<input type="checkbox"/>

نام دستگاه دیگر	نام سامانه های دستگاه دیگر	فیلدهای موردتبادل	مبلغ (در صورت پرداخت هزینه)	استعلام الکترونیکی		اگر استعلام غیرالکترونیکی است، استعلام توسط:
				بخش online	دستای (Batch)	
				<input type="checkbox"/>	<input type="checkbox"/>	دستگاه <input type="checkbox"/> مراجعه کننده <input type="checkbox"/>
				<input type="checkbox"/>	<input type="checkbox"/>	دستگاه <input type="checkbox"/> مراجعه کننده <input type="checkbox"/>
				<input type="checkbox"/>	<input type="checkbox"/>	دستگاه <input type="checkbox"/> مراجعه کننده <input type="checkbox"/>
۱- تحویل فرم تقاضا به همراه مدارک لازم به اداره کل راه و شهرسازی استان.						
۲- بررسی مدارک توسط استان.						
۳- تطبیق درخواست با بخشنامه های کمیسیون هم ارزی رشته ها توسط کارشناس استان.						
۴- در صورت تطبیق جوابیه نامه برای شخص تهیه شده .						
۵- در صورت عدم تطبیق نامه رد درخواست و ارائه دلیل برای شخص صادر می شود.						
۶- در صورت رشته جدید باشد و در بخشنامه های وجود نداشته باشد						
۷- درخواست وی به دفتر سازمانهای مهندسی و تشکل های حرفه ای برای مطرح شدن در کمیسیون ارسال می شود.						
۸- بعد از تشکیل جلسه کمیسیون جوابیه برای شخص تهیه و ارسال خواهد شد.						
۹- عنوان فرایندهای خدمت						

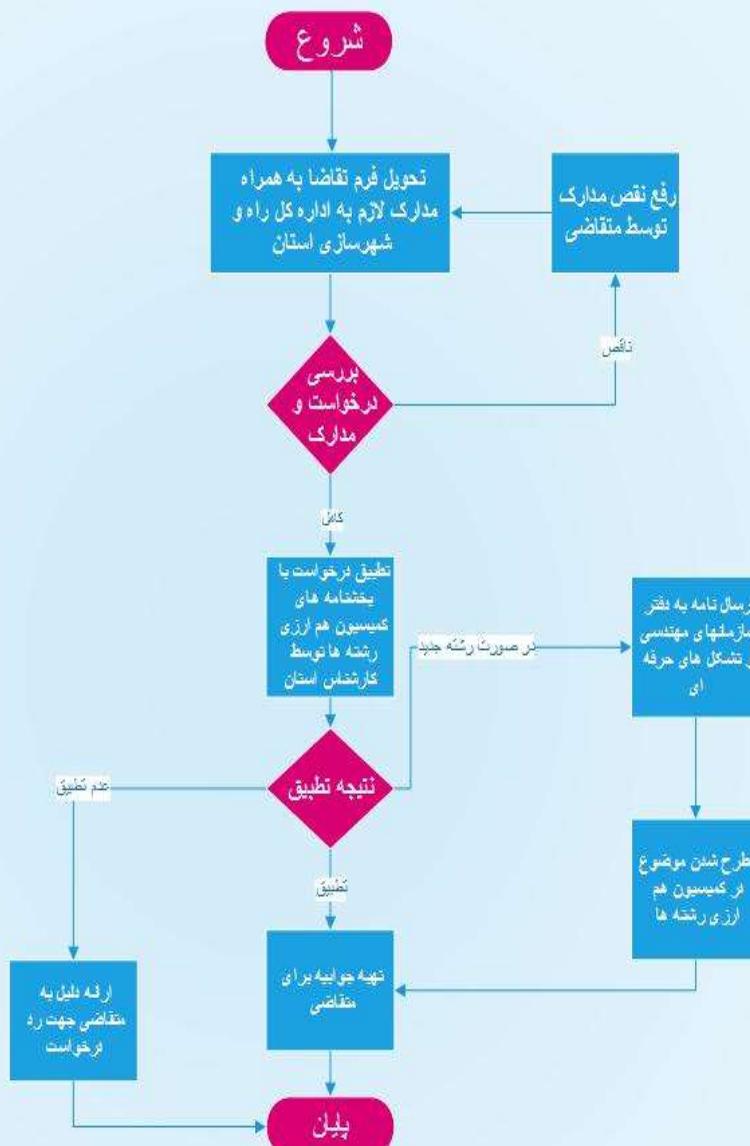

واحد مربوط: دفتر سازمانهای مهندسی و تشکل های حرفه ای

پست الکترونیک:

تلفن:

نام و نام خانوادگی تکمیل کننده فرم:

شناسنامه مجوزهای صادره

(این فرم در مورد خدماتی که منجر به صدور مجوز می گردد تکمیل می شود.)

در راستای اجرای تبصره ماده ۵ آیین نامه توسعه خدمات الکترونیکی مصوبه شماره ۲۰۶/۹۳/۷۷۴۰ مورخ ۹۳/۶/۱۰،

معاونت، بانک اطلاعاتی صدور مجوزهای تمامی دستگاه های اجرایی کشور شامل: انواع مجوزها، مرجع، شیوه صدور، تمدید، لغو و احیاء، هزینه، زمان و فرایند و مراحل انجام کار را با همکاری دستگاه های اجرایی تشکیل داده و به منظور اطلاع رسانی و شفاف سازی، دسترسی برخط مردم به آن را فراهم می کند. بدین منظور جدول اطلاعات مجوزهای حقیقی و حقوقی برای ایجاد بانک اطلاعاتی مجوزها به شرح زیر برای تکمیل و اجرای آیین نامه مذکور ارسال می گردد.

مجوز: کلیه مواردی که فعالیت اشخاص حقیقی و حقوقی منوط به اخذ مجوز اعم از گواهی، پروانه، جواز، استعلام یا موافقت و موارد مشابه آن از دستگاههای اجرائی می باشد.

